



Eksepsjonell leilighet med privat basseng og panoramautsikt over havet!

Beliggende midt i hjertet av Fontvieille, i en eiendom av aller høyeste standard med portier døgnet rundt, treningsstudio og basseng, tilbyr denne praktfulle hovedleiligheten på nest øverste etasje en stor terrasse med privat basseng. Gjennomgangseiligheten nyter en storslått utsikt over havnen i Cap d'Ail, havet og fjellene.

Sentralt plassert nær alle fasiliteter — bussholdeplass, Stade Louis II, Carrefour kjøpesenter, barneskole og barnehage — er leiligheten fordelt som følger:

- en romslig entré,
- en meget stor stue på 60m²,
- en spisestue med åpning mot loggia,
- et fullt utstyrt separat kjøkken,
- fem en-suite soverom med åpning mot loggia, hvert med baderom og garderobe,
- et vaskerom,
- et gjeste-WC,
- en terrasse på 210m² med privat basseng, sørorientert, med en eksepsjonell utsikt over havet og havnen i Cap d'Ail.

Utleies med 4 parkeringsplasser og 1 kjellerbod. En eiendom man umiddelbart forelsker seg i!

Type	Apartment
Boligareal	366 sqm
Totalt areal	702 sqm
Terrasse	336 sqm
Rom	5
Soverom	5
Bad	5
Parkering	4
Kjeller	1
Etasje	9

Referanse

L1502202401



I tillegg til kjøpesummen: Meglerhonorarer 3%+MVA - Notargebyrer 6,25%

Dette dokumentet er ikke en del av noe tilbud eller kontrakt. Alle mål, arealer og avstander er omtrentlige. Beskrivelser og tegninger er kun gitt til informasjonsformål og deres nøyaktighet er ikke garantert. Fotografier viser bare visse deler av eiendommen. Tilbudet er gyldig med forbehold om salg, tilbaketrekking, prisendring eller andre betingelser uten forvarsel.



I tillegg til kjøpesummen: Meglerhonorarer 3%+MVA - Notargebyrer 6,25%



Dette dokumentet er ikke en del av noe tilbud eller kontrakt. Alle mål, arealer og avstander er omtrentlige. Beskrivelser og tegninger er kun gitt til informasjonsformål og deres nøyaktighet er ikke garantert. Fotografier viser bare visse deler av eiendommen. Tilbudet er gyldig med forbehold om salg, tilbaketrekking, prisendring eller andre betingelser uten forvarsel.



I tillegg til kjøpesummen: Meglerhonorarer 3%+MVA - Notargebyrer 6,25%



Dette dokumentet er ikke en del av noe tilbud eller kontrakt. Alle mål, arealer og avstander er omtrentlige. Beskrivelser og tegninger er kun gitt til informasjonsformål og deres nøyaktighet er ikke garantert. Fotografier viser bare visse deler av eiendommen. Tilbudet er gyldig med forbehold om salg, tilbaketrekking, prisendring eller andre betingelser uten forvarsel.



I tillegg til kjøpesummen: Meglerhonorarer 3%+MVA - Notargebyrer 6,25%



Dette dokumentet er ikke en del av noe tilbud eller kontrakt. Alle mål, arealer og avstander er omtrentlige. Beskrivelser og tegninger er kun gitt til informasjonsformål og deres nøyaktighet er ikke garantert. Fotografier viser bare visse deler av eiendommen. Tilbudet er gyldig med forbehold om salg, tilbaketrekking, prisendring eller andre betingelser uten forvarsel.



I tillegg til kjøpesummen: Meglerhonorarer 3%+MVA - Notargebyrer 6,25%



Dette dokumentet er ikke en del av noe tilbud eller kontrakt. Alle mål, arealer og avstander er omtrentlige. Beskrivelser og tegninger er kun gitt til informasjonsformål og deres nøyaktighet er ikke garantert. Fotografier viser bare visse deler av eiendommen. Tilbudet er gyldig med forbehold om salg, tilbaketrekking, prisendring eller andre betingelser uten forvarsel.



I tillegg til kjøpesummen: Meglerhonorarer 3%+MVA - Notargebyrer 6,25%



Dette dokumentet er ikke en del av noe tilbud eller kontrakt. Alle mål, arealer og avstander er omtrentlige. Beskrivelser og tegninger er kun gitt til informasjonsformål og deres nøyaktighet er ikke garantert. Fotografier viser bare visse deler av eiendommen. Tilbudet er gyldig med forbehold om salg, tilbaketrekking, prisendring eller andre betingelser uten forvarsel.

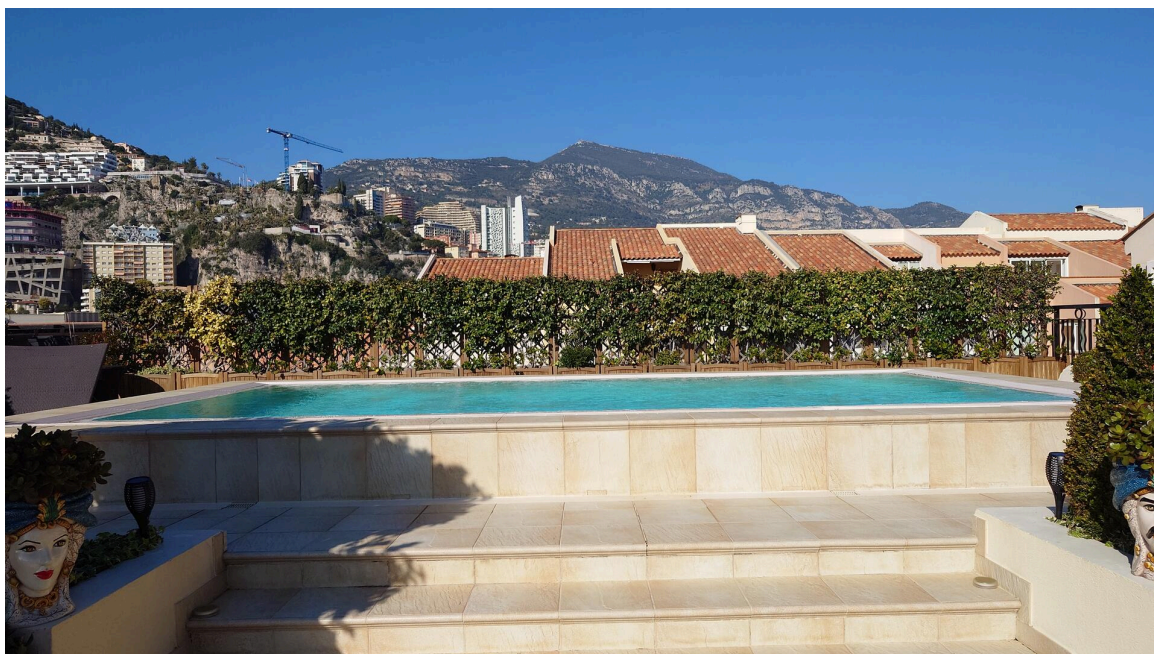

I tillegg til kjøpesummen: Meglerhonorarer 3%+MVA - Notargebyrer 6,25%



Dette dokumentet er ikke en del av noe tilbud eller kontrakt. Alle mål, arealer og avstander er omtrentlige. Beskrivelser og tegninger er kun gitt til informasjonsformål og deres nøyaktighet er ikke garantert. Fotografier viser bare visse deler av eiendommen. Tilbudet er gyldig med forbehold om salg, tilbaketrekking, prisendring eller andre betingelser uten forvarsel.



I tillegg til kjøpesummen: Meglerhonorarer 3%+MVA - Notargebyrer 6,25%



Dette dokumentet er ikke en del av noe tilbud eller kontrakt. Alle mål, arealer og avstander er omtrentlige. Beskrivelser og tegninger er kun gitt til informasjonsformål og deres nøyaktighet er ikke garantert. Fotografier viser bare visse deler av eiendommen. Tilbudet er gyldig med forbehold om salg, tilbaketrekking, prisendring eller andre betingelser uten forvarsel.



I tillegg til kjøpesummen: Meglerhonorarer 3%+MVA - Notargebyrer 6,25%



Dette dokumentet er ikke en del av noe tilbud eller kontrakt. Alle mål, arealer og avstander er omtrentlige. Beskrivelser og tegninger er kun gitt til informasjonsformål og deres nøyaktighet er ikke garantert. Fotografier viser bare visse deler av eiendommen. Tilbudet er gyldig med forbehold om salg, tilbaketrekking, prisendring eller andre betingelser uten forvarsel.

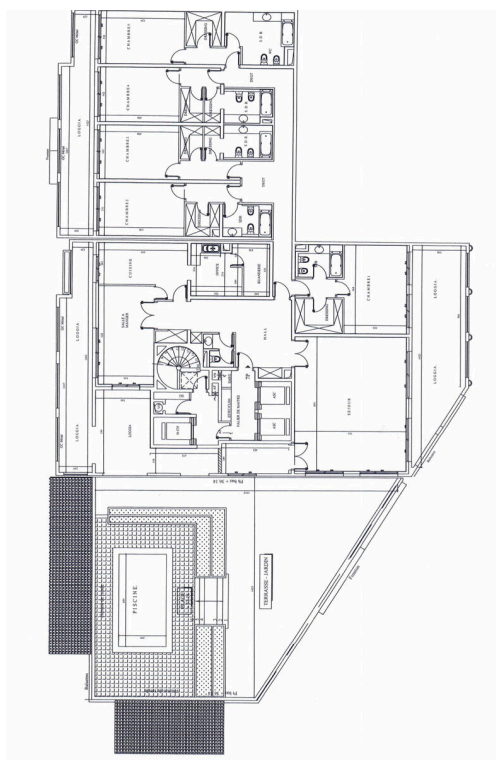

I tillegg til kjøpesummen: Meglerhonorarer 3%+MVA - Notargebyrer 6,25%

Dette dokumentet er ikke en del av noe tilbud eller kontrakt. Alle mål, arealer og avstander er omtrentlige. Beskrivelser og tegninger er kun gitt til informasjonsformål og deres nøyaktighet er ikke garantert. Fotografier viser bare visse deler av eiendommen. Tilbudet er gyldig med forbehold om salg, tilbaketrekking, prisendring eller andre betingelser uten forvarsel.



I tillegg til kjøpesummen: Meglerhonorarer 3%+MVA - Notargebyrer 6,25%

Dette dokumentet er ikke en del av noe tilbud eller kontrakt. Alle mål, arealer og avstander er omtrentlige. Beskrivelser og tegninger er kun gitt til informasjonsformål og deres nøyaktighet er ikke garantert. Fotografier viser bare visse deler av eiendommen. Tilbudet er gyldig med forbehold om salg, tilbaketrekking, prisendring eller andre betingelser uten forvarsel.